



Zones humides de l'arrière dune du pays de Born



Ce fascicule vous permettra de suivre le diaporama présenté en réunion du COPIL de restitution.

Certaines des cartes n'ont pu être mises à jour, alors si des erreurs subsistent n'hésitez pas à en faire part à la chargée de mission Natura 2000.

Localisation du site

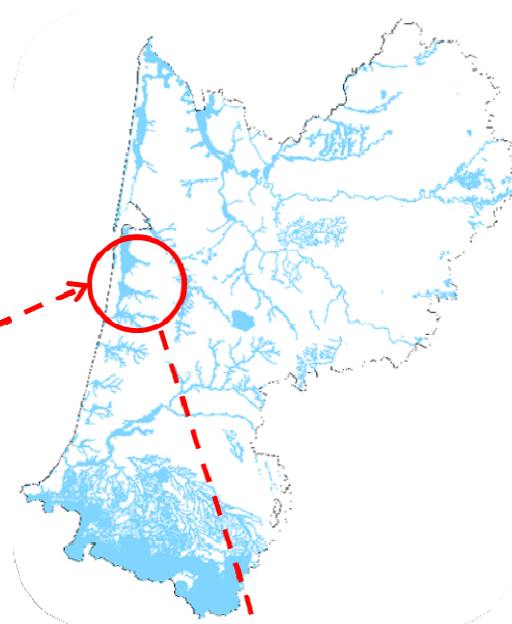

Périmètres

Périmètres officiels

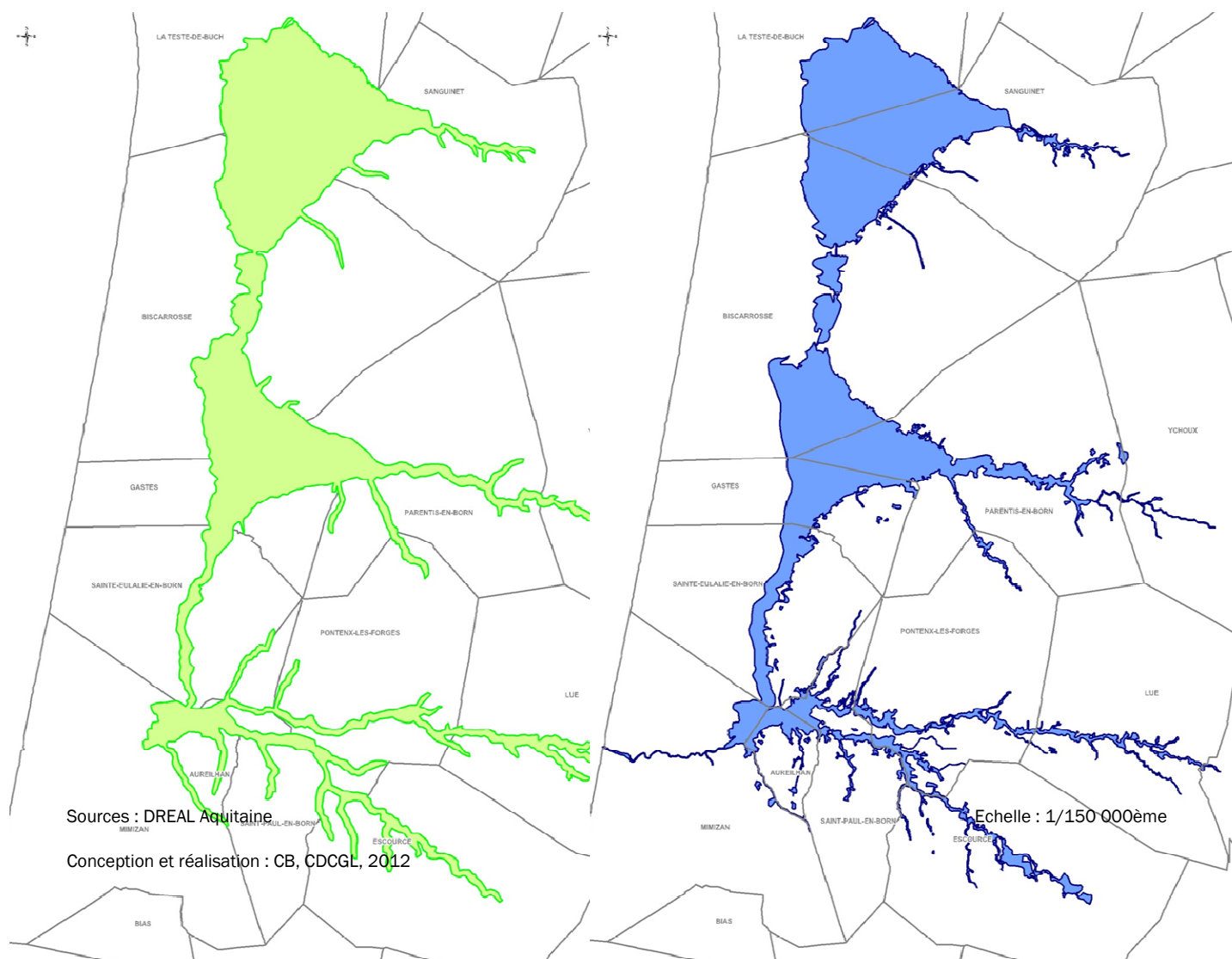

Enveloppe officielle établie par le Muséum
National d'Histoires Naturelles

Enveloppe établie par la DREAL Aquitaine



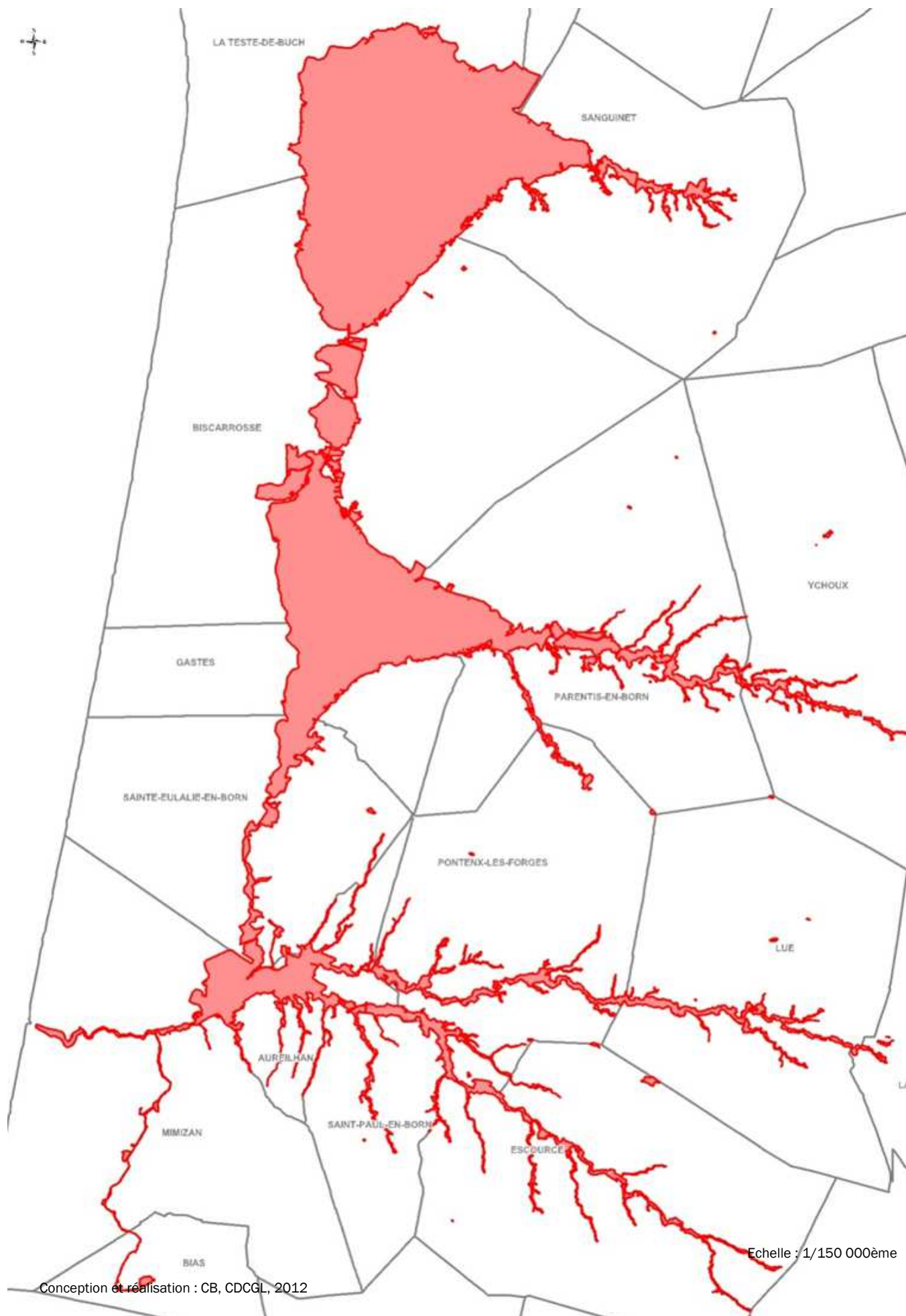

Périmètre d'étude



Données générales

Contexte réglementaire : zones d'inventaires

Légende

-  Site Natura 2000
-  zones humides de l'arrière dune du Pays de Born
- Zones d'inventaires**
-  ZNIEFF de type 1
-  ZNIEFF de type 2

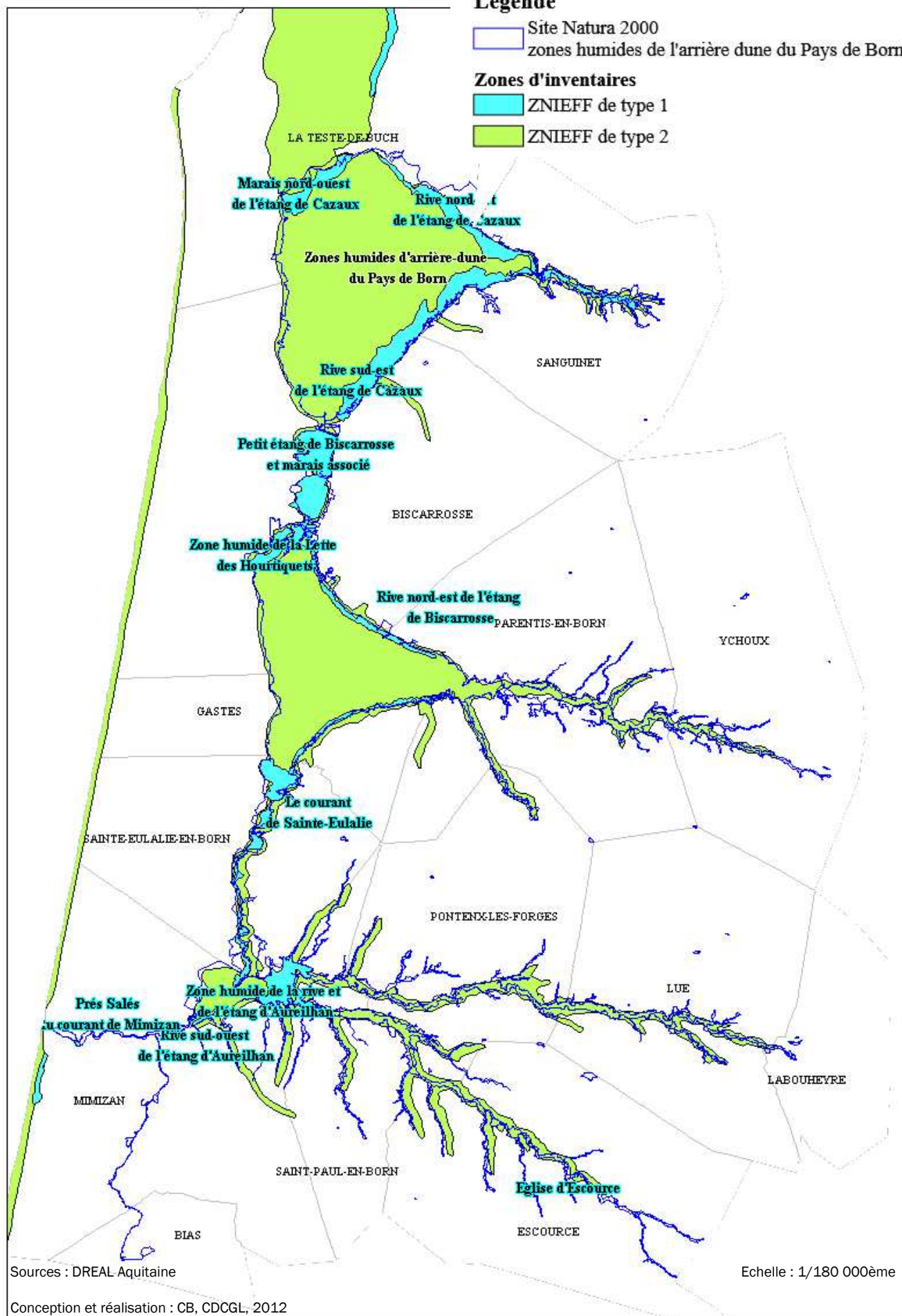

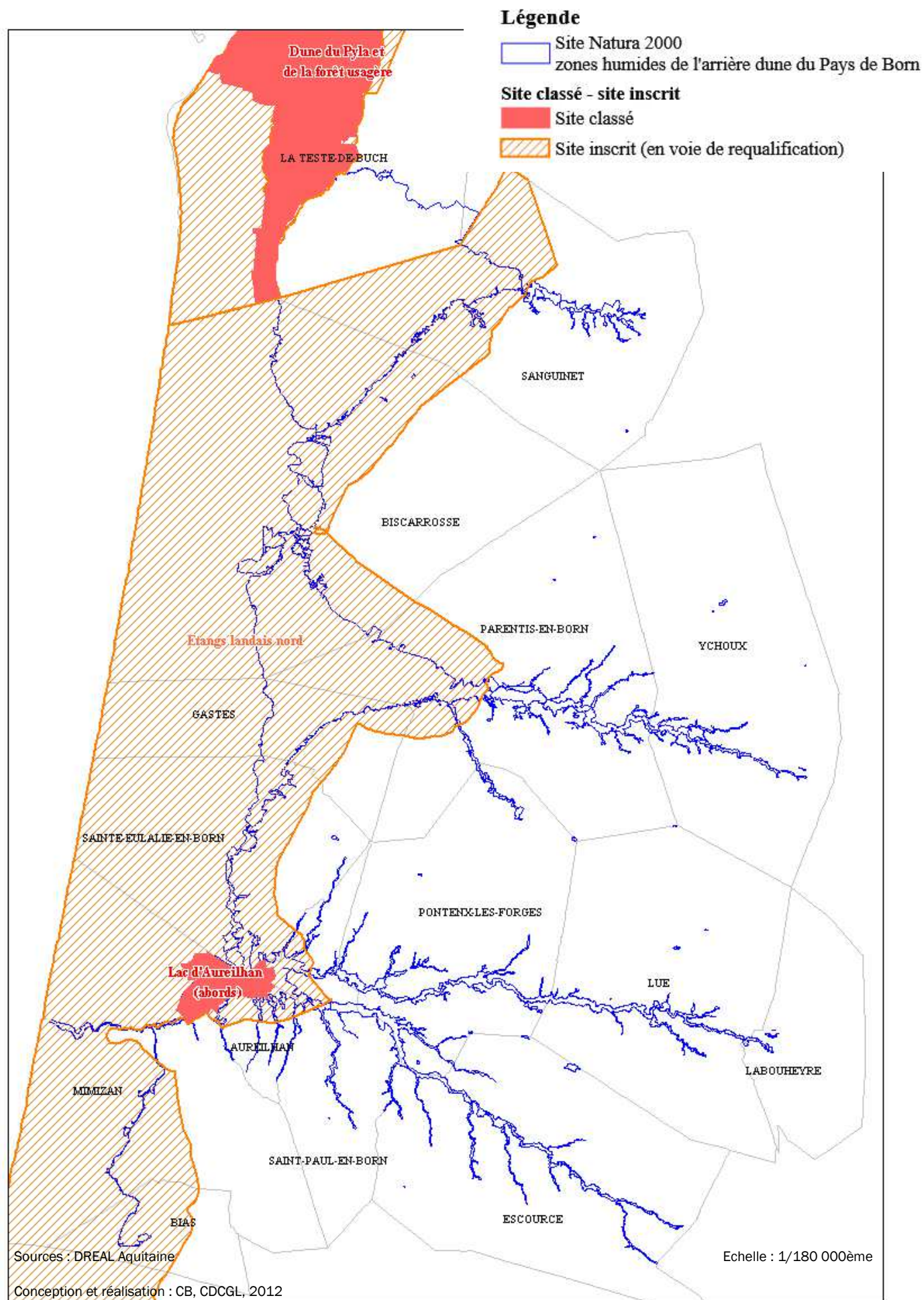

Légende

Site Natura 2000
zones humides de l'arrière dune du Pays de Born

Pèrimètre SAGE

SAGE des Etangs Littoraux du Born et du Buch

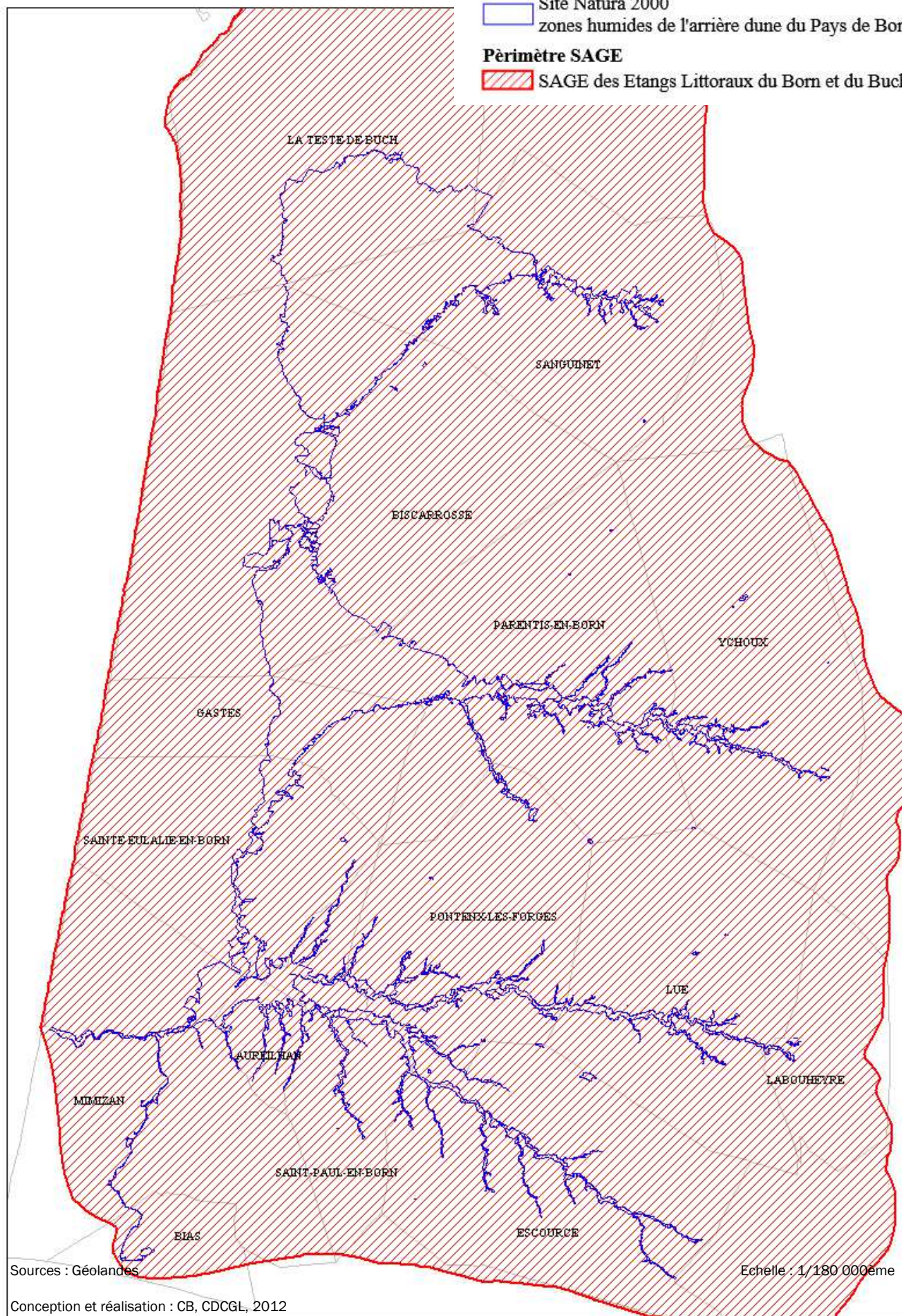

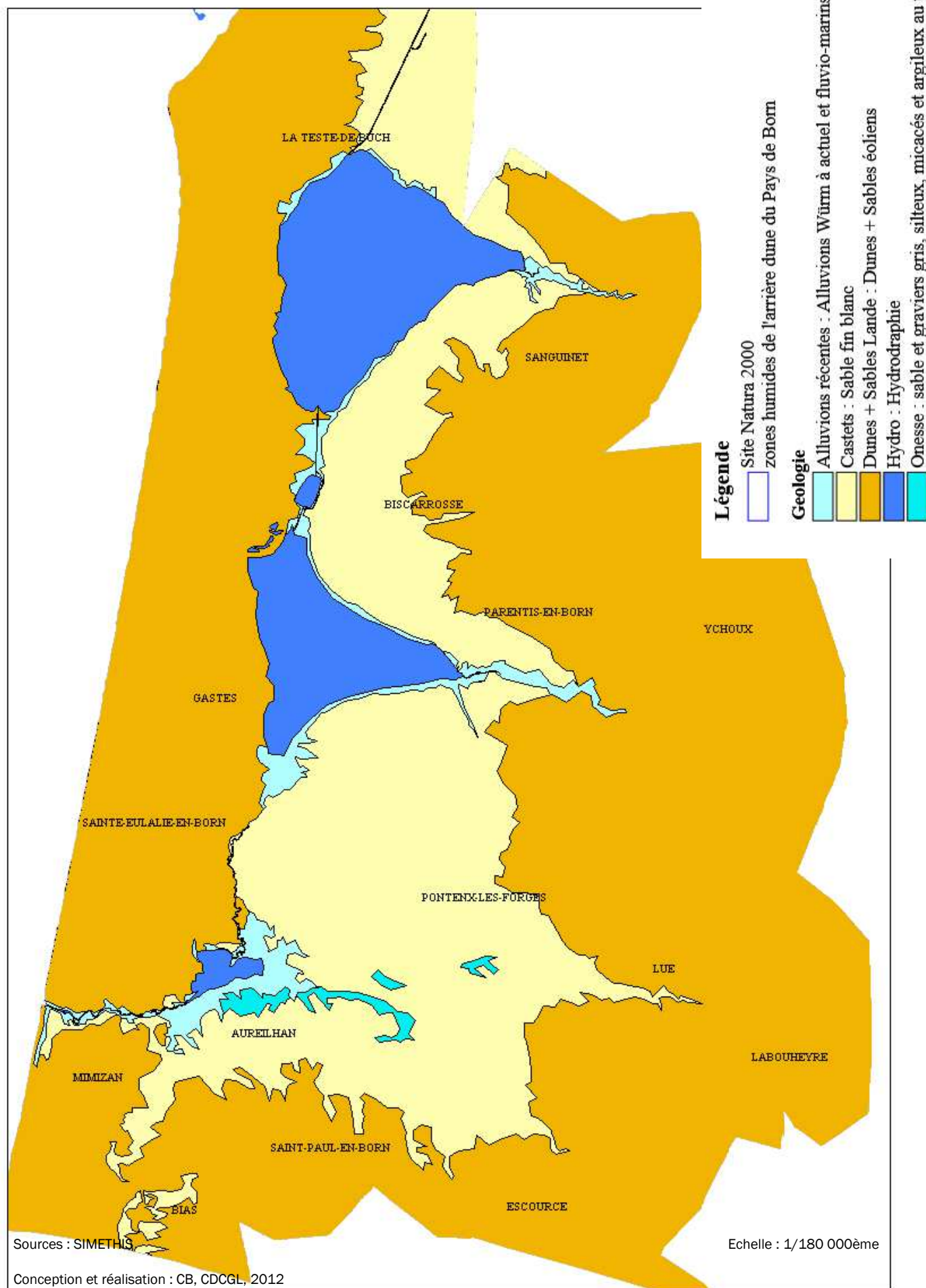

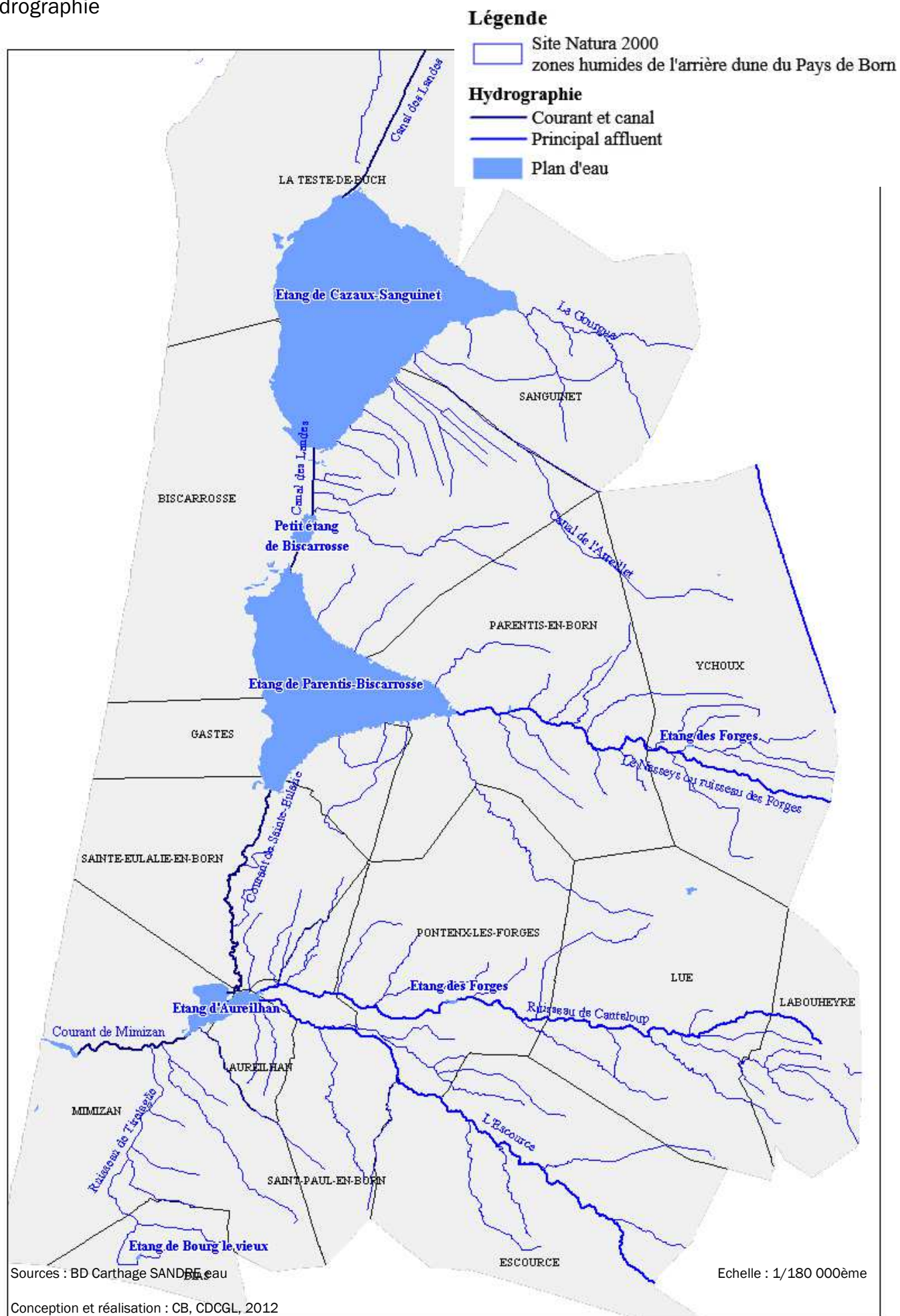

Bilan de la concertation		
---------------------------------	--	--

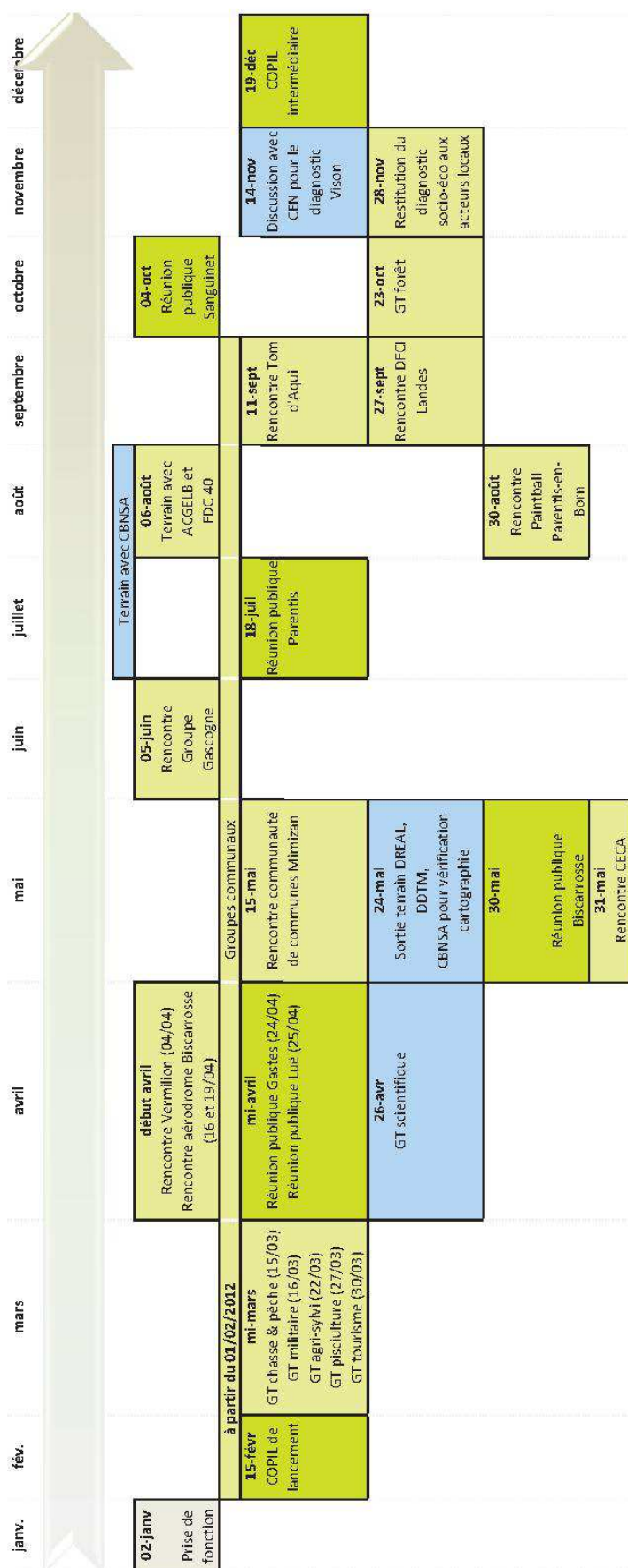

Organisation du territoire

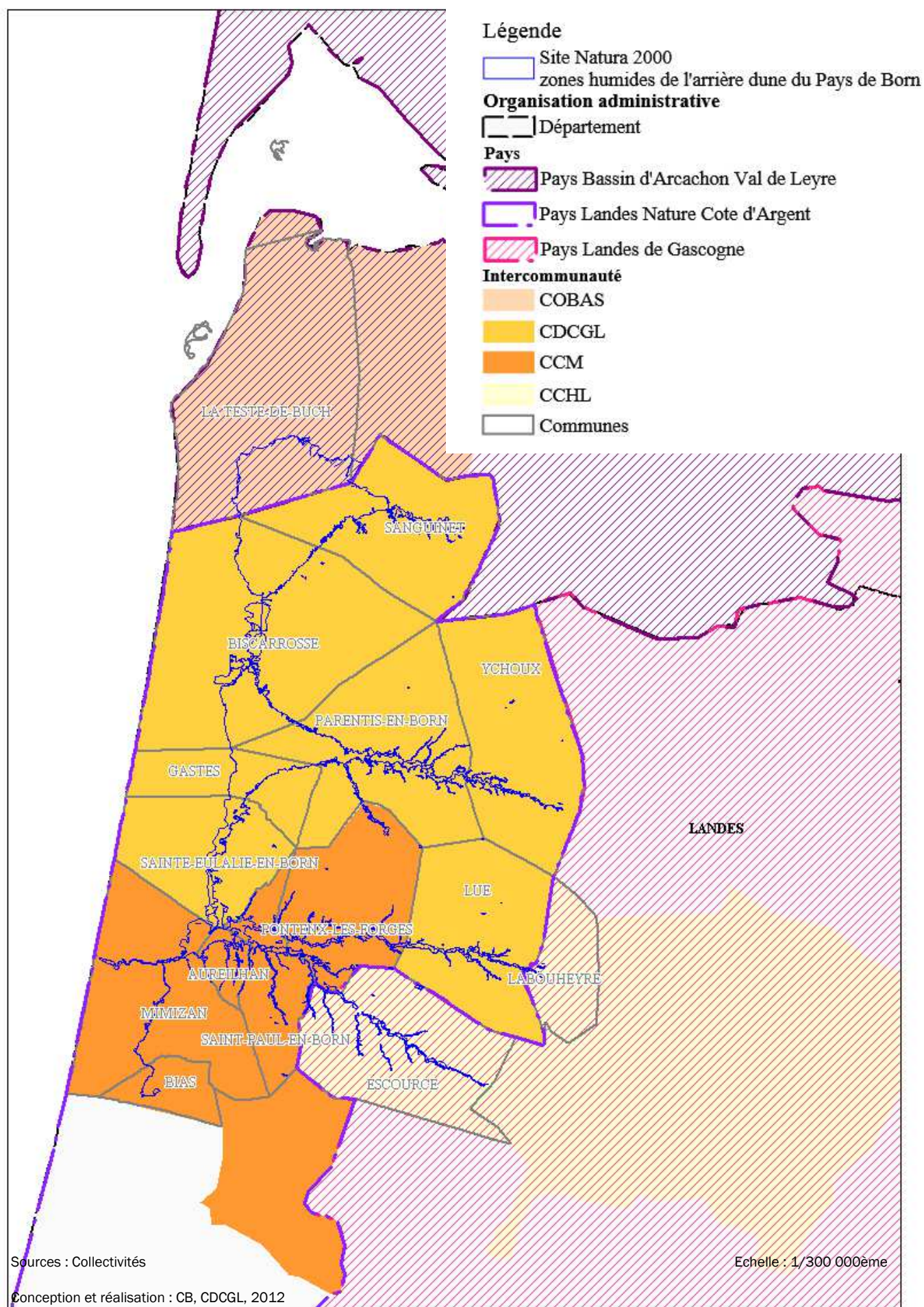

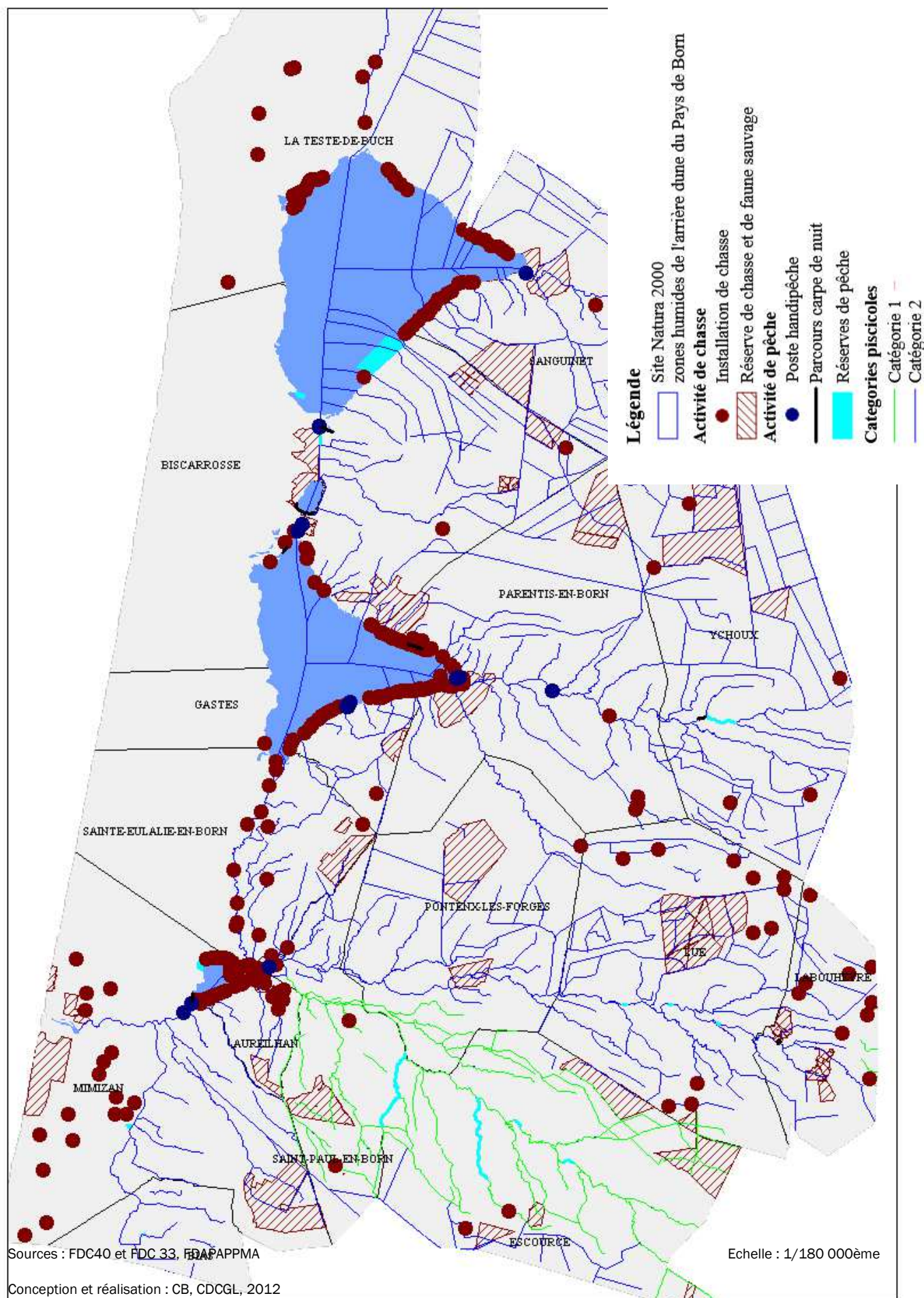

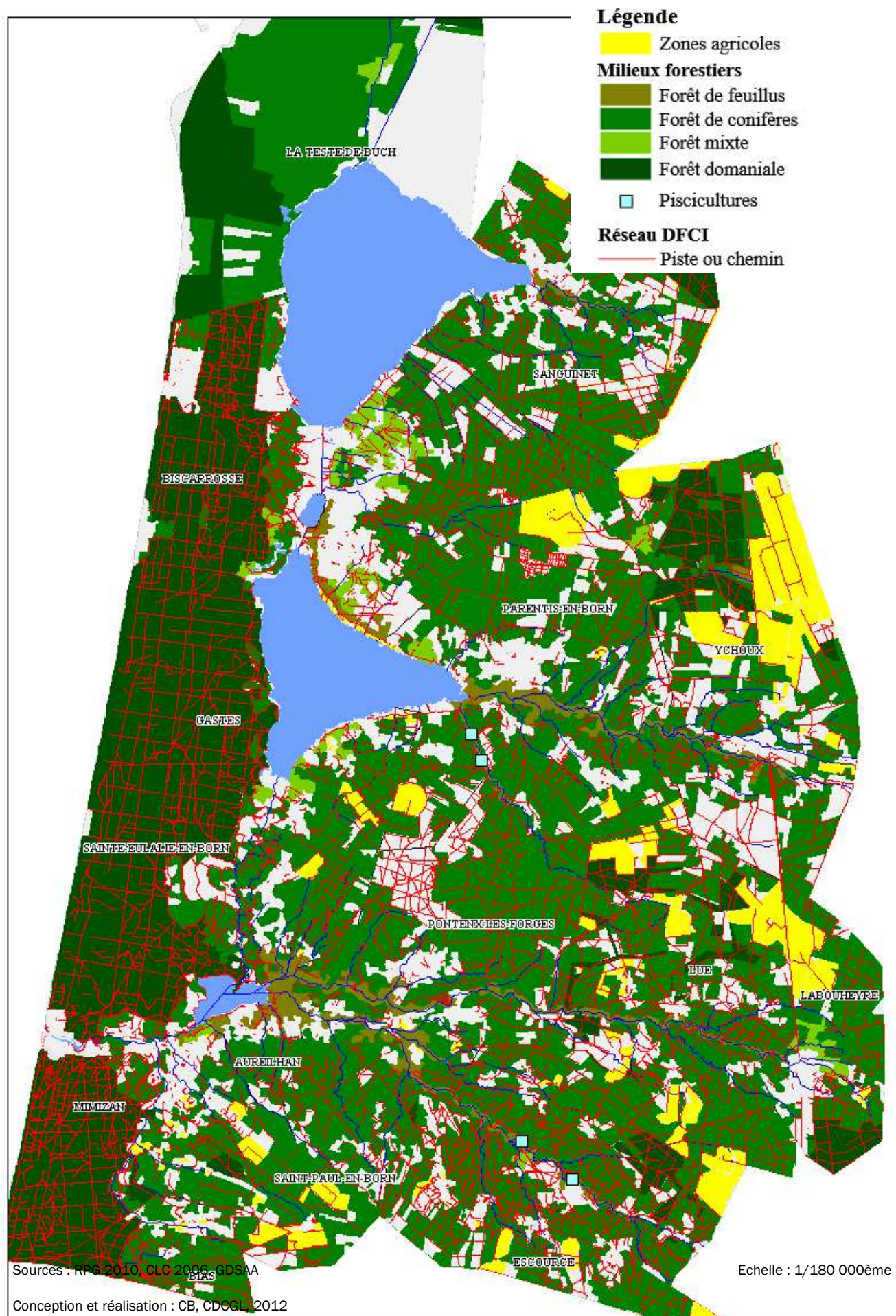

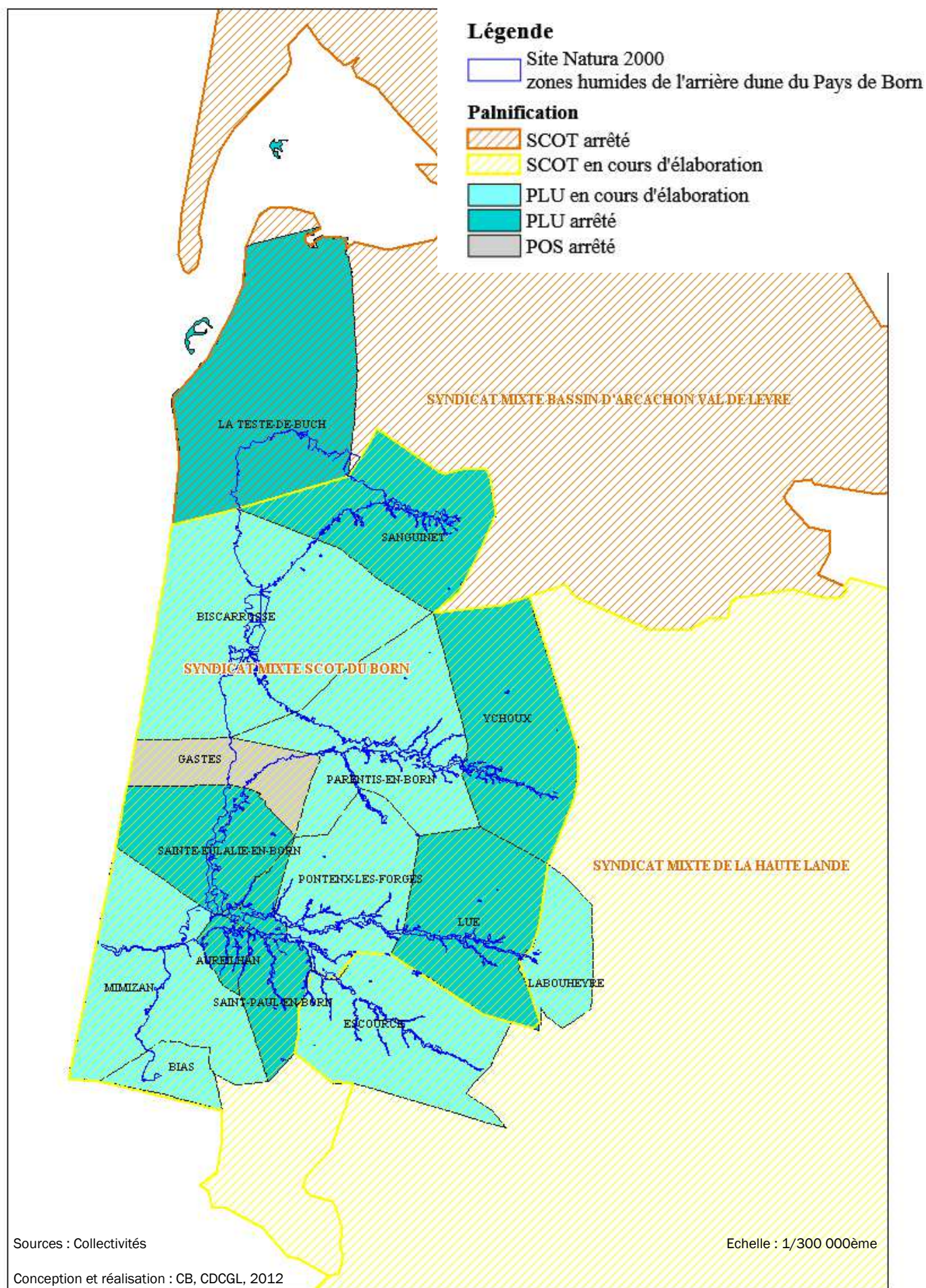

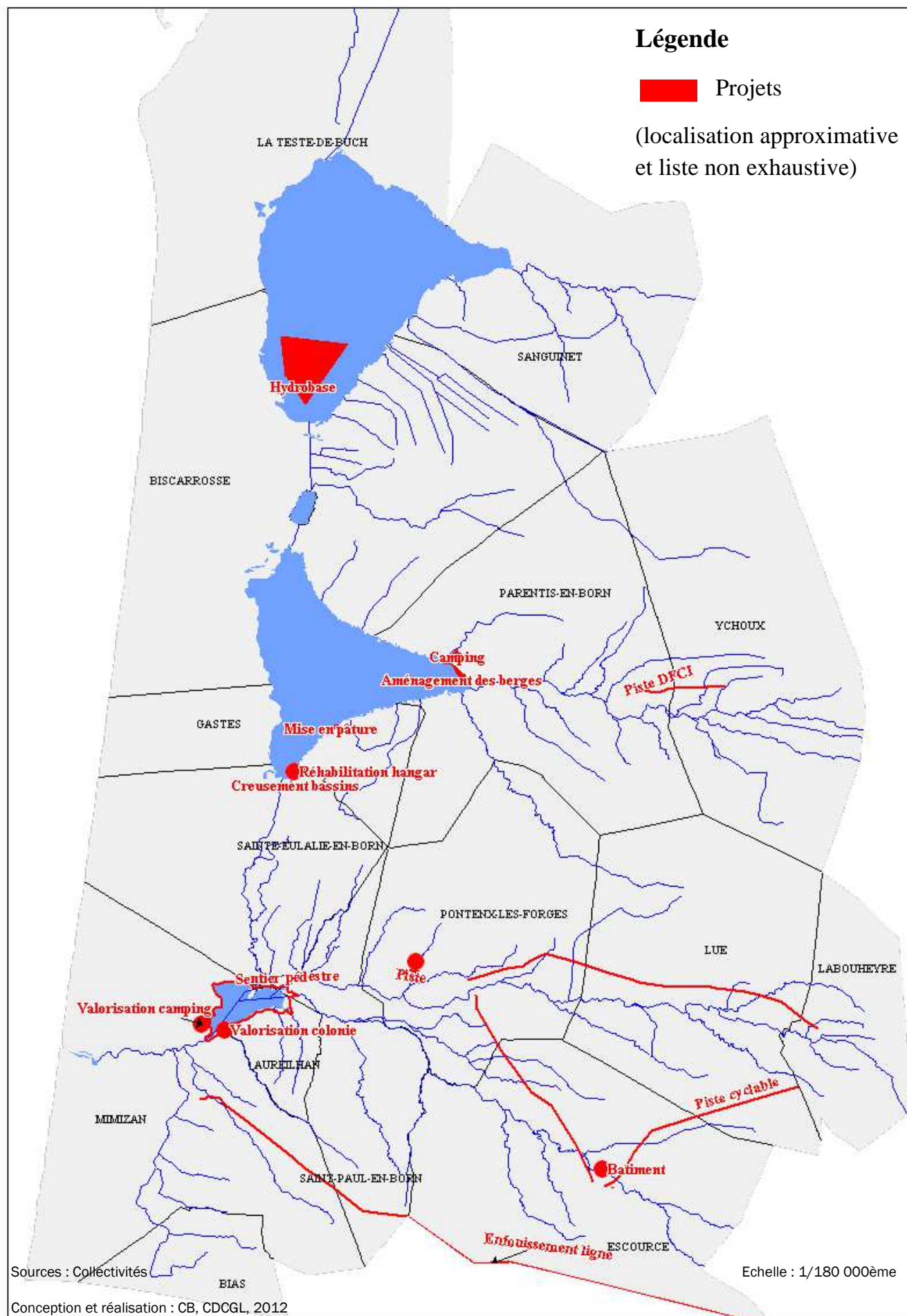

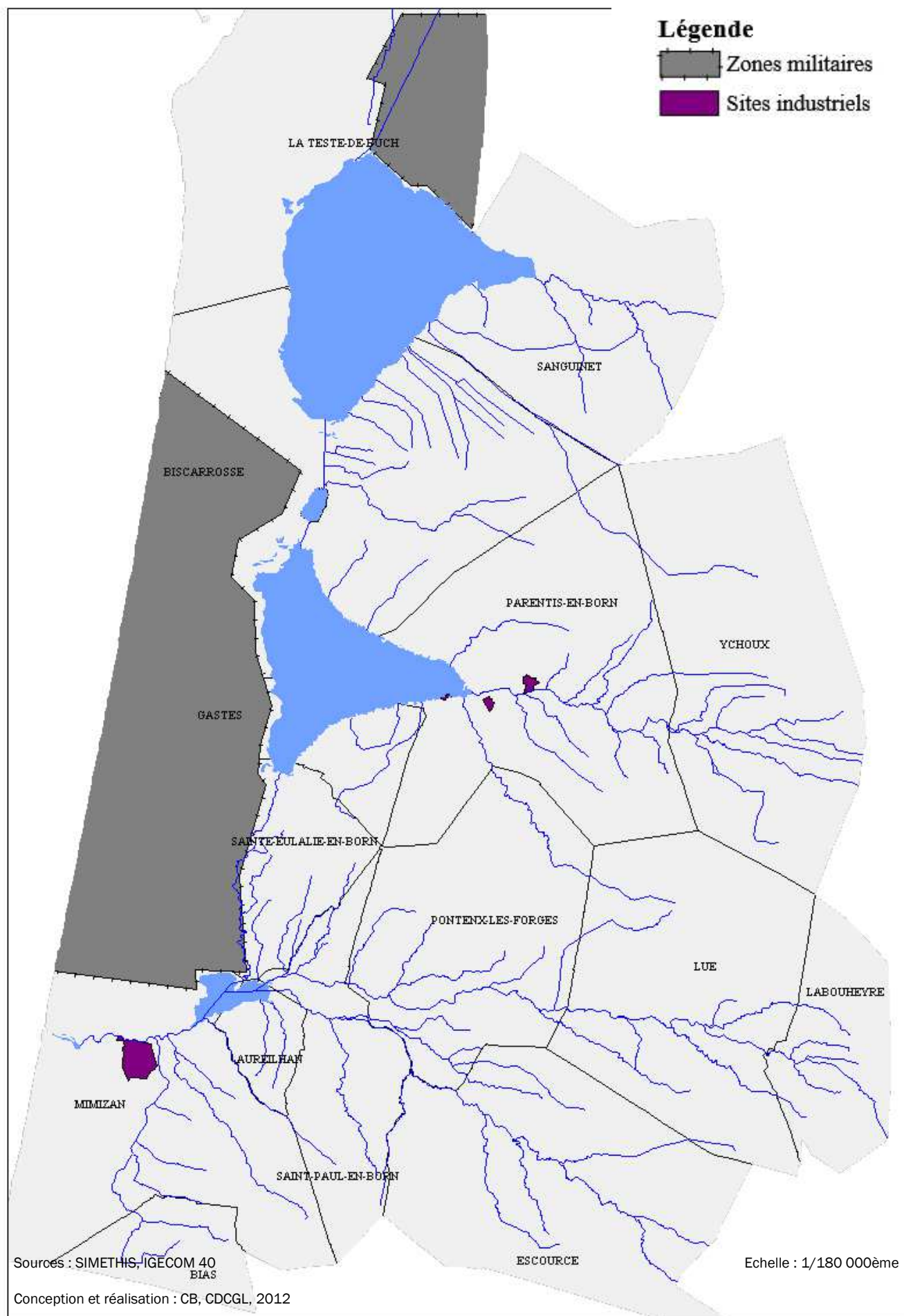

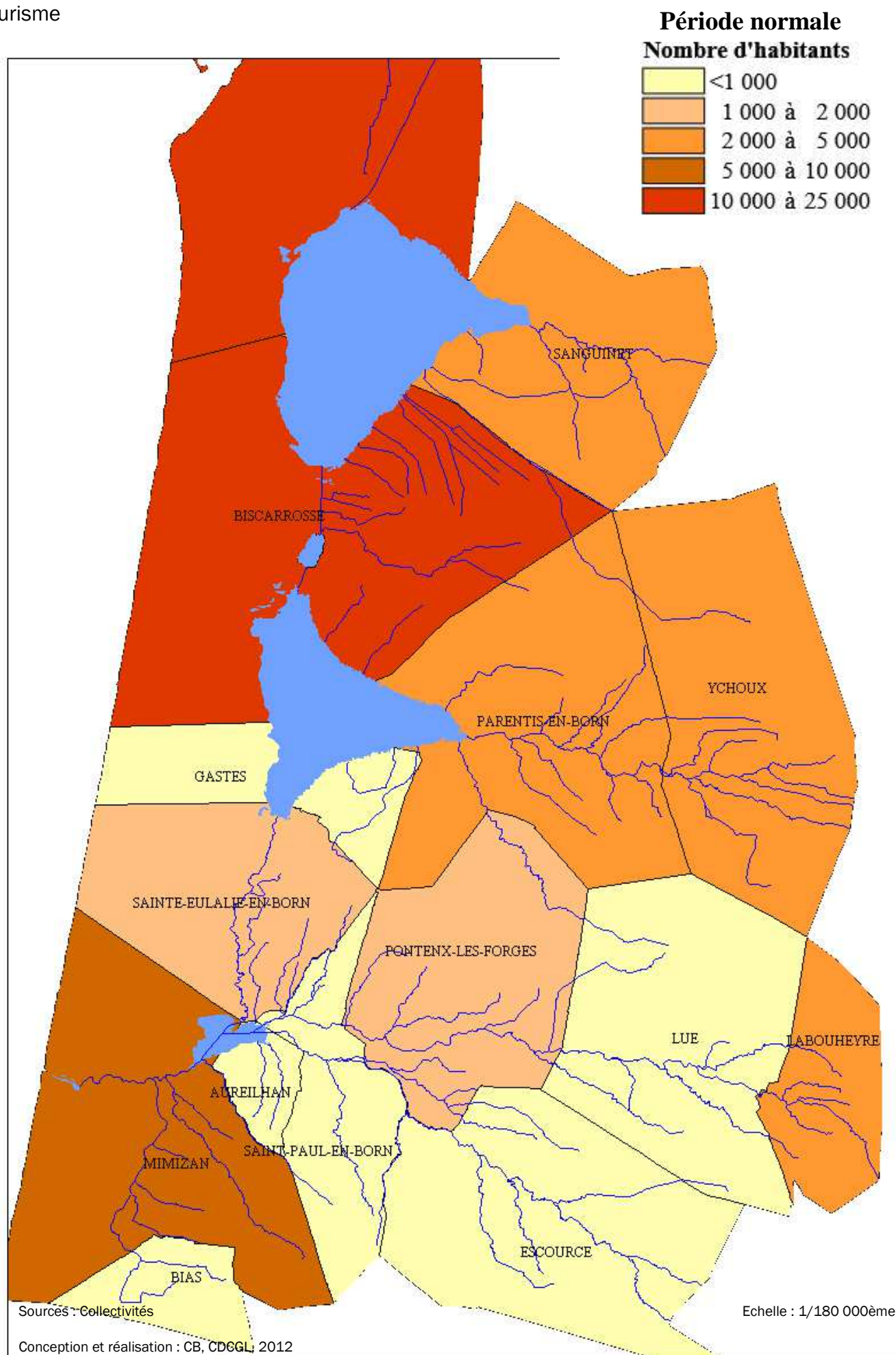

Période estivale
Nombre d'habitants

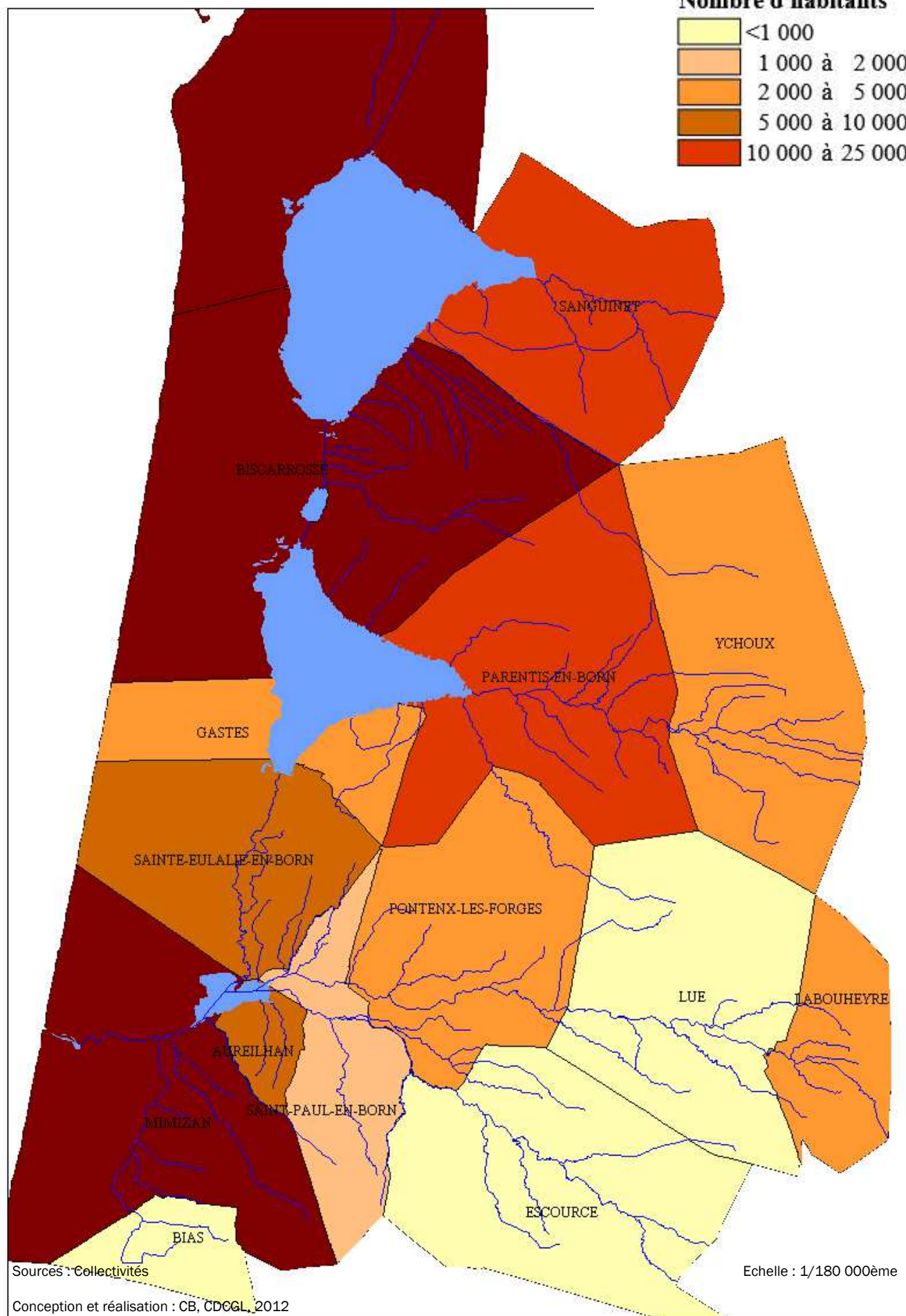
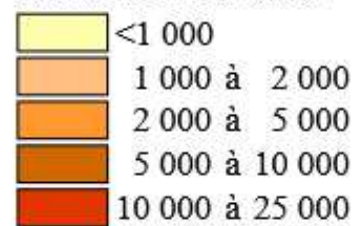

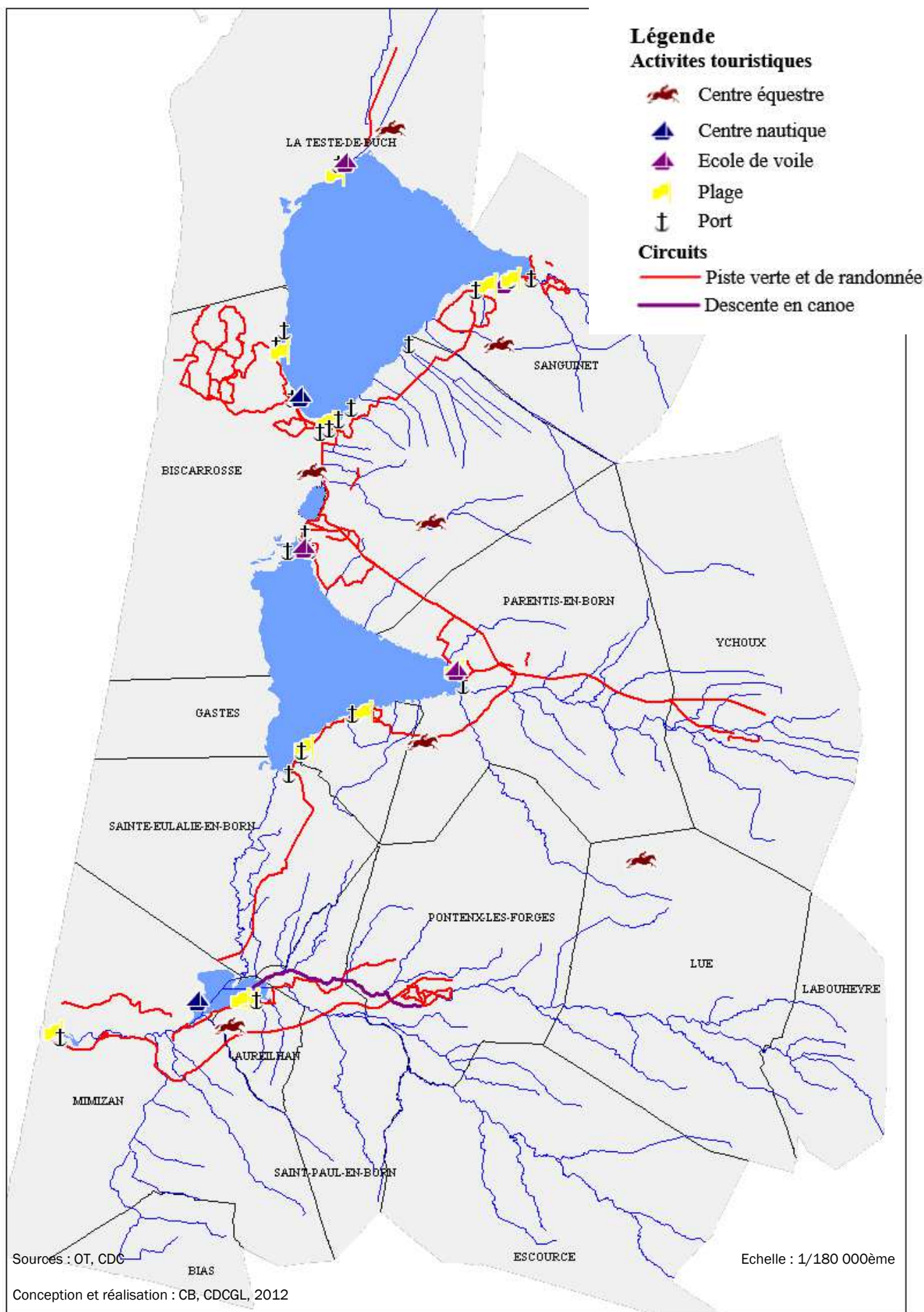

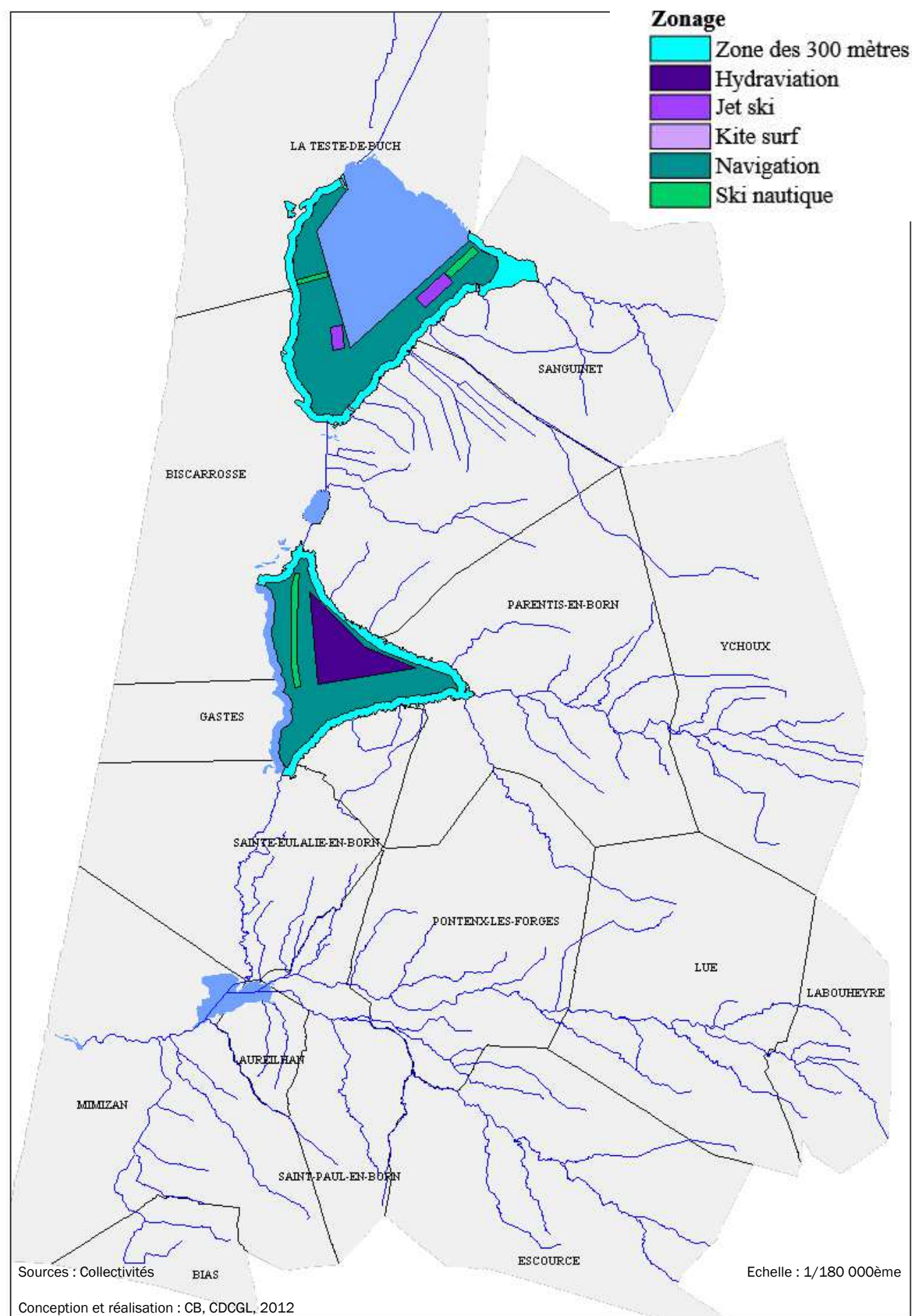

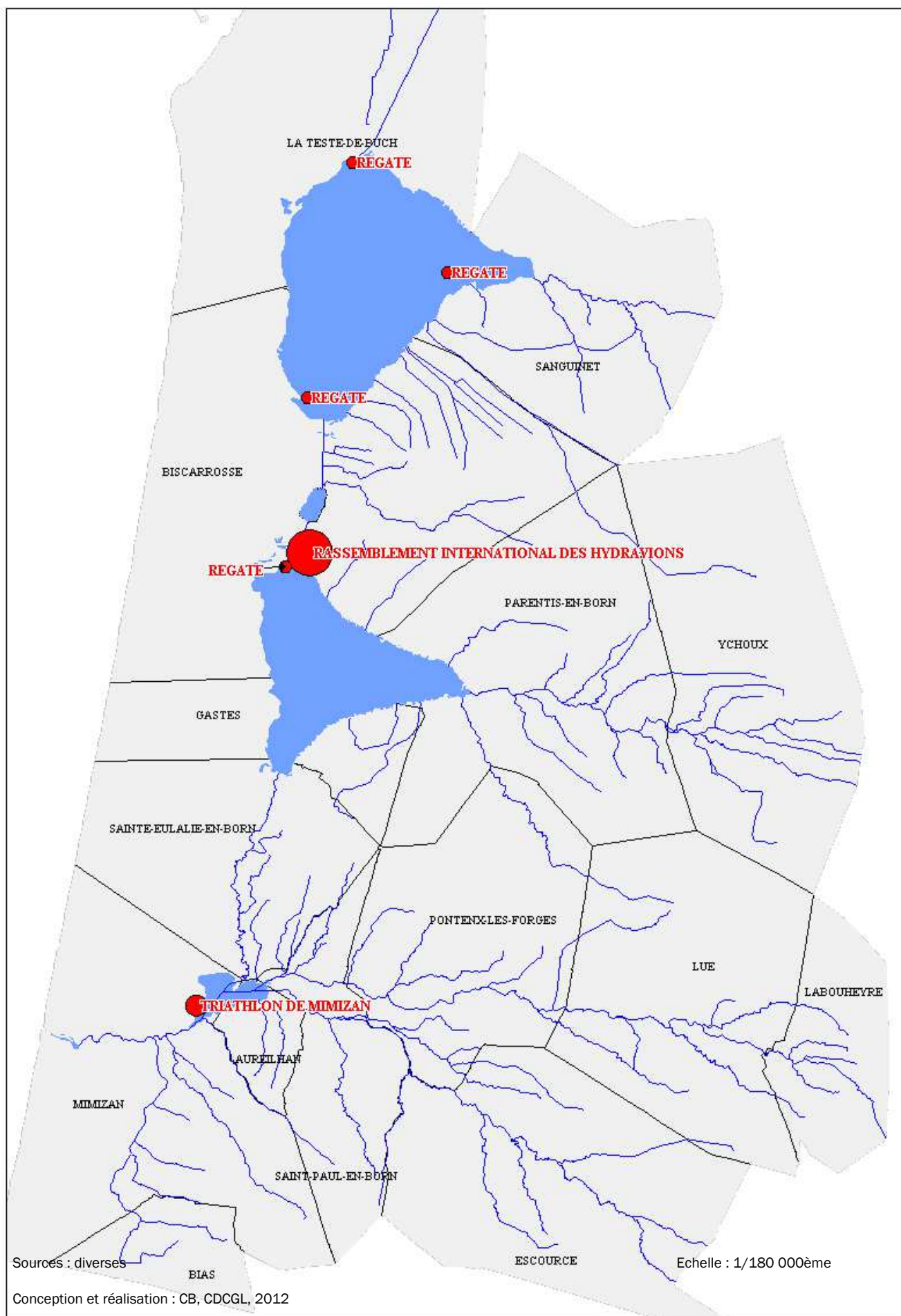

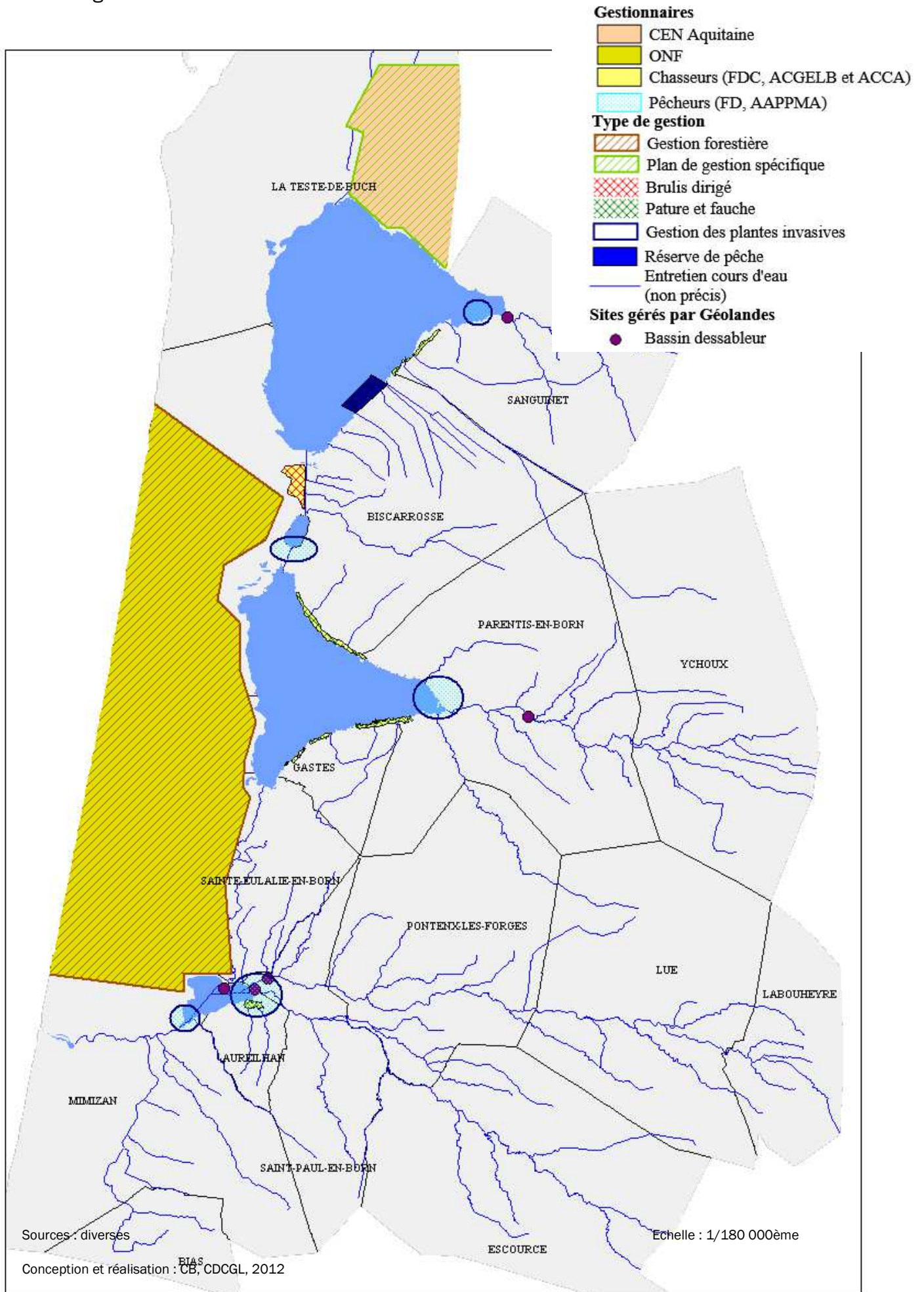

Point sur le calendrier

2013											
janv.	fév.	mars	avril	mai	juin	juill.	août	sept	oct.	nov.	déc.
Travaux d'élaboration du DOCOB : maitrise d'ouvrage CDC Grands Lacs											
Diagnostic écologique			Enjeux – objectifs			Mesures et outils			Rédaction finale		
Groupe de travail thématiques ou géographiques											
Comité de Pilotage :											
COPIL n°3 Etat des lieux			COPIL n°4 intermédiaire ?			COPIL n°5 Final					

Travaux à mener

- **Modification diagnostic Vison**
 - **Compilation des données écologiques**
 - **Consultation du groupe scientifique (état de conservation, hiérarchisation des enjeux écologiques,...)**
 - **Organisation de groupes de travail :**
 - définition des objectifs de développement durable
 - hiérarchisation des enjeux
- NB : à voir si ces GT seront organisés par thème ou en fonction de la géographie ou les deux.
- **Poursuite de la communication**
 - édition d'une nouvelle lettre Natura 2000
 - participation à des manifestations (JMZH, printemps des Landes,...)

Contacts et liens internet

Communauté des communes des Grands Lacs

18 rue Jules Ferry

40160 Parentis-en-Born

Chargée de mission : Claire BETBEDER

Tel : 05 58 78 37 81

natura2000@cdc-grands-lacs.fr

DDTM des Landes

Gilbert TAROZZI

Tel : 05 58 06 68 13

DREAL Aquitaine

Service Patrimoine, ressource, eau et biodiversité

Tel : 05 56 24 88 22

Portail Natura 2000

<http://www.developpement-durable.gouv.fr/-Natura-2000,2414-.html>

Commission européenne

http://ec.europa.eu/environment/nature/index_en.htm

